MH 532 101 EX M

5/3-as elektromos vezérlésű szelep, középállásban leszellőztetett - G3/8" - ATEX

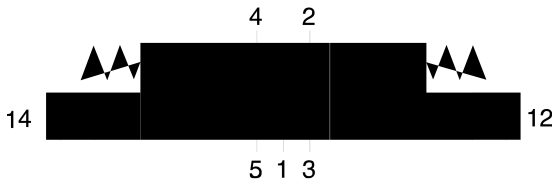

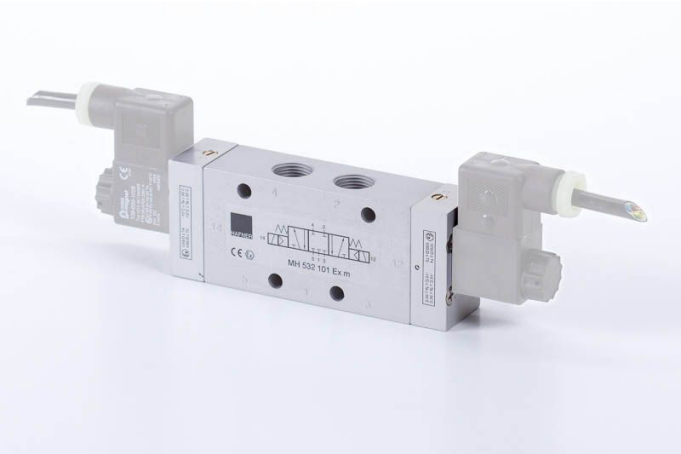

Termékjellemzők

Csatlakozás	G 3/8"
Közeg	sűrített levegő
Helyzetstabilitás	3-állású leszellőzött
Hőmérséklet tartomány	-10°C...+50°C
Csatlakozások elhelyezkedése	szelep két oldalán/egymással szemben
Üzemi nyomás	1,5...10 bar
Átáramlás (P1=6 bar, ΔP=1 bar)	2250 l/perc
Mágnes tokozás (ATEX esetén)	Ex m
Szelep szélessége	22 mm
Szelep változat	különálló szelep
ATEX zóna	II 2 G Ex h IIC T6 Gb -10°C ≤Ta ≤ +50°C | II 2 D Ex h IIIC
Funkció	5/3-as
Szelepház anyaga	alumínium
Kapcsolási idő	50 ms | 6 bar, +20°C-on
Vezérlés	elektromos/mágneses vezérlésű
Teljesítményigény	5 W/4,6 VA

MH 532 101 EX M

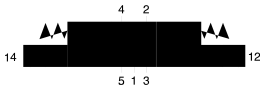

HAFNER

5/3-as elektromos vezérlésű szelep, középállásban leszellőztetett - G3/8" - ATEX

