MNH 510 121 EX M

5/2-es elektromos vezérlésű NAMUR szelep, monostabil - G1/2" - ATEX

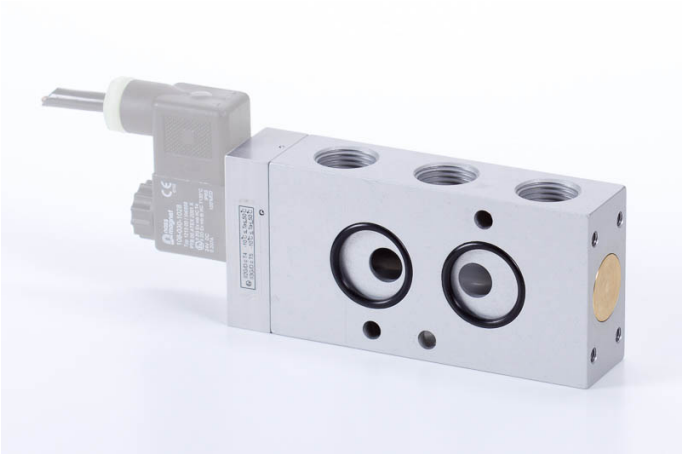

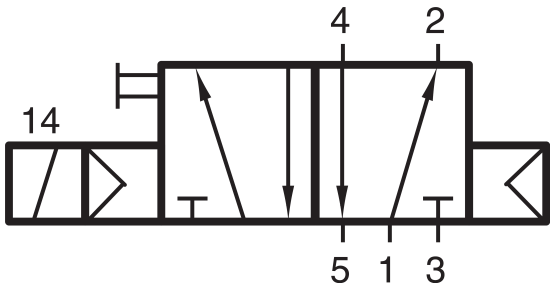

Termékjellemzők

Csatlakozás	G 1/2"
Közeg	sűrített levegő
Helyzetstabilitás	monostabil
Hőmérséklet tartomány	-10°C...+50°C
Üzemi nyomás	1...10 bar
Átáramlás (P1=6 bar, ΔP=1 bar)	3000 l/perc
Mágnes tokozás (ATEX esetén)	Ex m
Szelep változat	különálló szelep
ATEX zóna	II 2 G Ex h IIC T6 Gb -10°C ≤Ta ≤ +50°C | II 2 D Ex h IIIC
Funkció	5/2-es
Szelepház anyaga	alumínium
Kapcsolási idő	50 ms | 6 bar, +20°C-on
Vezérlés	elektromos/mágneses vezérlésű
Csatlakozások elhelyezkedése	NAMUR felületen
Teljesítményigény	5 W/4,6 VA

MNH 510 121 EX M

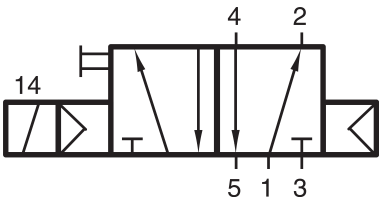

5/2-es elektromos vezérlésű NAMUR szelep, monostabil - G1/2" - ATEX

