MNH 520 701 NPT VES

5/2-es elektromos vezérlésű NAMUR szelep, bistabil - NPT1/4" - INOX

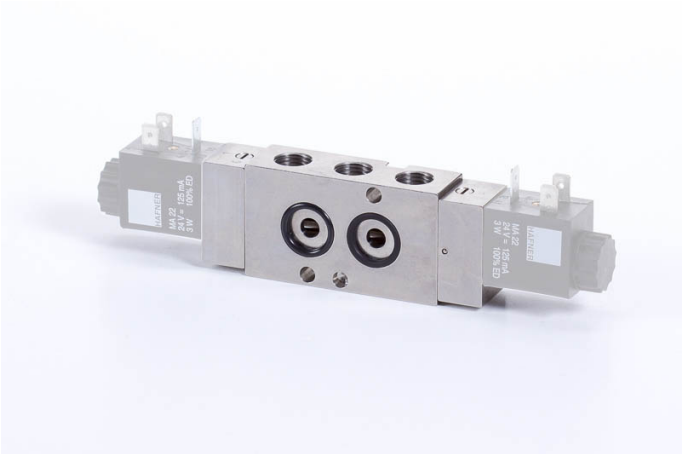

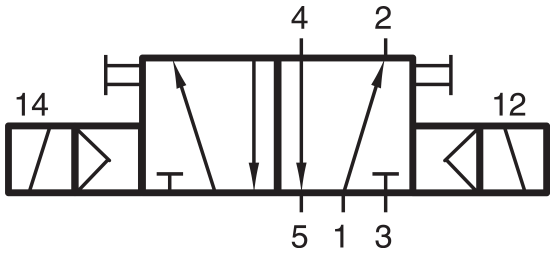

Termékjellemzők

Csatlakozás	NPT 1/4"
Közeg	sűrített levegő
Helyzetstabilitás	bistabil
Hőmérséklet tartomány	-10°C...+50°C
Üzemi nyomás	2...10 bar
Átáramlás (P1=6 bar, ΔP=1 bar)	1250 l/perc
Szelep változat	különálló szelep
Teljesítményigény	3 W / 5 VA
Funkció	5/2-es
Szelepház anyaga	rozsdamentes acél
Kapcsolási idő	50 ms | 6 bar, +20°C-on
Vezérlés	elektromos/mágneses vezérlésű
Csatlakozások elhelyezkedése	NAMUR felületen

MNH 520 701
NPT VES

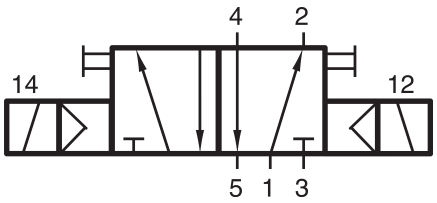

HAFNER

5/2-es elektromos vezérlésű NAMUR szelep, bistabil - NPT1/4" - INOX

