MH 533 701 G

5/3-as elektromos vezérlésű szelep, G-széria, középállásban nyitott - G1/4"

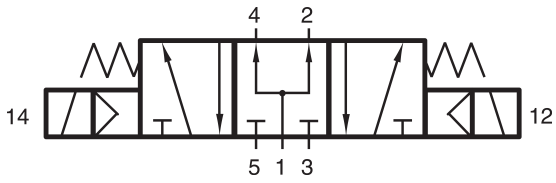

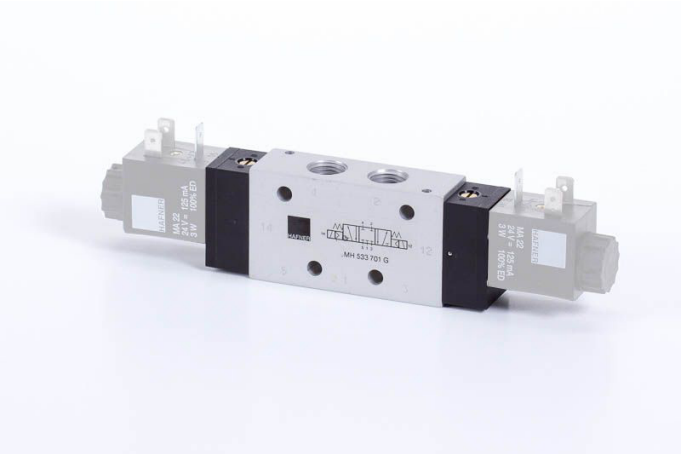

Termékjellemzők

Csatlakozás	G 1/4"
Közeg	sűrített levegő
Helyzetstabilitás	3-állású nyitott
Hőmérséklet tartomány	-10°C...+50°C
Csatlakozások elhelyezkedése	szelep két oldalán/egymással szemben
Üzemi nyomás	3...10 bar
Átáramlás (P1=6 bar, ΔP=1 bar)	1250 l/perc
Szelep szélessége	22 mm
Szelep változat	különálló és alaplapra is szerelhető (G-széria) szelep
Teljesítményigény	3 W / 5 VA
Funkció	5/3-as
Szelepház anyaga	alumínium
Kapcsolási idő	50 ms | 6 bar, +20°C-on
Vezérlés	elektromos/mágneses vezérlésű

MH 533
701 G

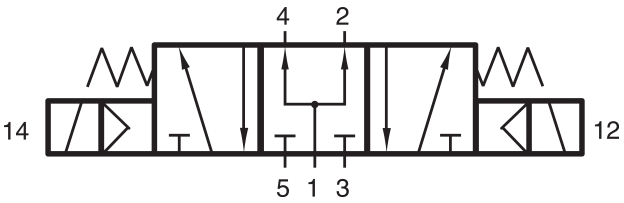

HAFNER

5/3-as elektromos vezérlésű szelep, G-széria, középállásban nyitott - G1/4"

