MD 520 404 - 24 DC L

5/2-es elektromos vezérlésű alaplapos szelep, bistabil - DN4

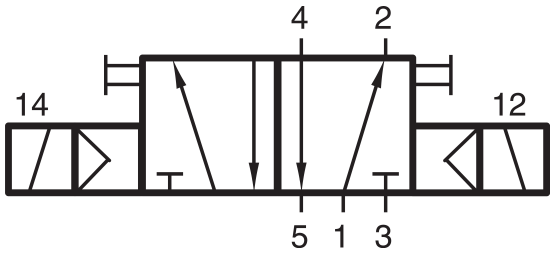

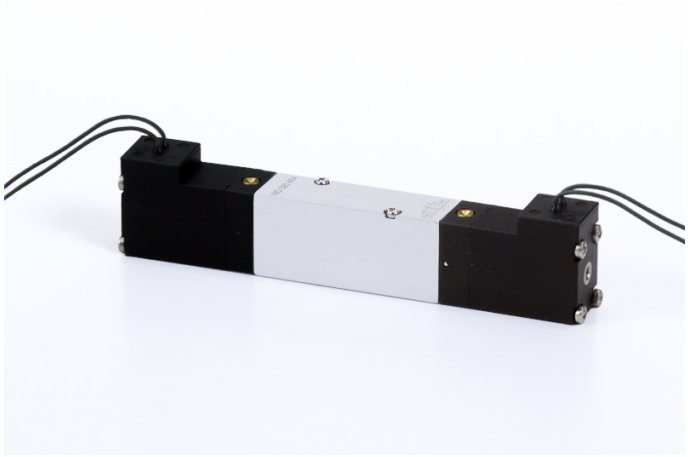

Termékjellemzők

Csatlakozás	alaplapon
Közeg	sűrített levegő
Helyzetstabilitás	bistabil
Hőmérséklet tartomány	-10°C...+50°C
Csatlakozások elhelyezkedése	szelep alján
Üzemi nyomás	3...10 bar
Átáramlás (P1=6 bar, ΔP=1 bar)	450 l/perc
Névleges átmérő	DN 4
Feszültség	24 V DC
Szelep változat	alaplapra/szelepszigetre szerelhető szelep
Teljesítményigény	1,8 W / 3 VA
Funkció	5/2-es
Szelepház anyaga	alumínium
Kapcsolási idő	50 ms | 6 bar, +20°C-on
Vezérlés	elektromos/mágneses vezérlésű
Mágnestekercs	vezetékes | 3000 mm
Szelep szélessége	16 mm

MD 520 404 - 24
DC L

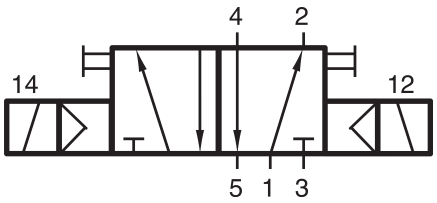

HAFNER

5/2-es elektromos vezérlésű alaplapos szelep, bistabil - DN4

