

# FINT 25/10

HAFNER

Rövidlökötű kompakt henger - megvezetett

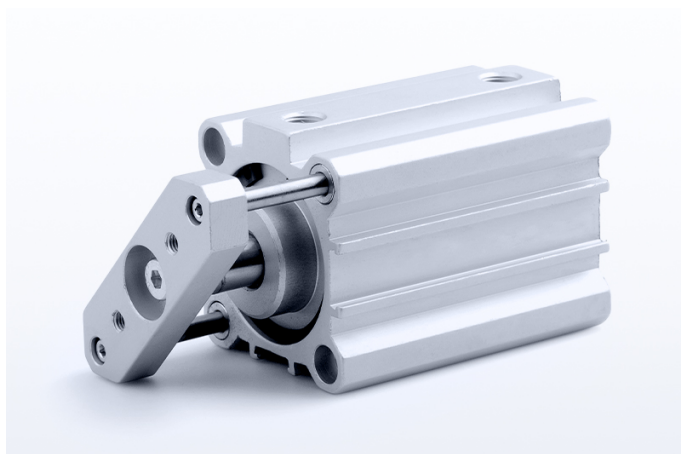

## productDataPdf.propertiesHeader

|                       |                              |
|-----------------------|------------------------------|
| Csatlakozás           | G 1/8"                       |
| Dugattyúrúd menet     | M5 - belső menet             |
| Közeg                 | sűrített levegő              |
| Húzóerő (6 bar)       | 235 N                        |
| Dugattyú              | mágneses                     |
| Tömítés anyaga        | NBR, PU (max. 80°C)          |
| Hengerfedelek anyaga  | eloxált alumínium            |
| Átmérő                | Ø25                          |
| Hőmérséklet tartomány | -20°C...+80°C                |
| Hengertest anyaga     | eloxált alumínium            |
| Dugattyú anyaga       | alumínium                    |
| Dugattyúrúd átmérő    | Ø10 mm                       |
| Lökethossz            | 10 mm                        |
| Üzemi nyomás          | 1...10 bar                   |
| Nyomóerő (6 bar)      | 280 N                        |
| Lökétvég csillapítás  | rugalmas                     |
| Dugattyúrúd anyaga    | rozsdamentes acél (AISI 304) |
| Funkció               | kettős működésű              |
| Vezetőpersely anyaga  | acél                         |

# FINT 25/10



HAFNER

## Rövidlökötű kompakt henger - megvezetett

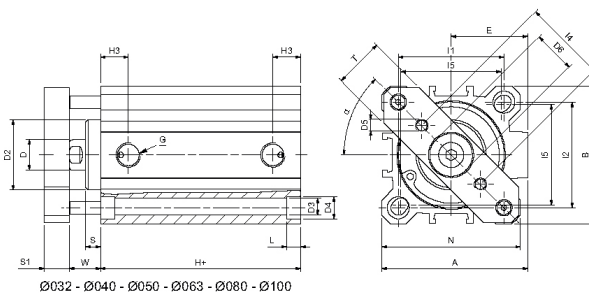
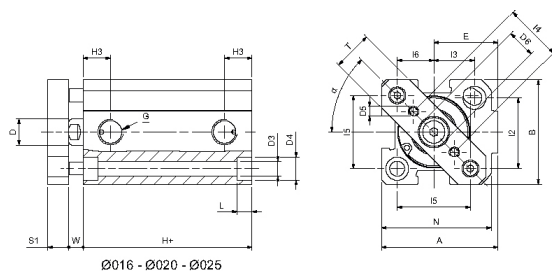

| Típuszám     | Ø<br>[mm] | A    | B   | □     | ØD | ØD2  | ØD3 | ØD4  | D5  | ØD6 | E    | G    | H+lököt | H3   | I1  | I2  | I3   | I5   | I6   | K  | L   | L1  | N    | S    | S1 | T  | W    |
|--------------|-----------|------|-----|-------|----|------|-----|------|-----|-----|------|------|---------|------|-----|-----|------|------|------|----|-----|-----|------|------|----|----|------|
| FINT 20/...  | Ø 20      | 40   | 36  | 45°   | 10 | -    | 5,8 | 9    | M4  | 11  | 22   | M5   | 32*     | 8    | -   | 20  | 15   | 25,5 | 12,7 | 8  | 5,7 | 5,7 | 38,5 | -    | 8  | 15 | 4,5  |
| FINT 25/...  | Ø 25      | 44,5 | 40  | 45°   | 10 | -    | 5,8 | 9    | M4  | 11  | 24,5 | G1/8 | 38,5*   | 10,5 | -   | 26  | 15,5 | 28   | 14   | 8  | 5,7 | 5,7 | 42   | -    | 8  | 15 | 5,5  |
| FINT 32/...  | Ø 32      | 51   | 46  | 41,5° | 12 | 24,5 | 5,8 | 9    | M5  | 17  | 27   | G1/8 | 39,5    | 11,5 | 36  | 32  | -    | 34   | -    | 10 | 5,7 | -   | 48   | 5    | 10 | 20 | 11   |
| FINT 40/...  | Ø 40      | 58   | 55  | 45°   | 12 | 28   | 5,8 | 9    | M5  | 17  | 30,5 | G1/8 | 39,5    | 11   | 42  | 42  | -    | 40   | -    | 10 | 5,7 | -   | 55   | 6    | 10 | 20 | 12,5 |
| FINT 50/...  | Ø 50      | 70   | 65  | 45°   | 16 | 34   | 6,8 | 11   | M6  | 22  | 37,5 | G1/8 | 39,5    | 11,5 | 50  | 50  | -    | 50   | -    | 13 | 6,8 | -   | 65   | 6    | 12 | 30 | 13,5 |
| FINT 63/...  | Ø 63      | 89   | 80  | 45°   | 16 | 38,5 | 9   | 14   | M6  | 22  | 46   | G1/8 | 42      | 11   | 62  | 62  | -    | 60   | -    | 13 | 8,8 | -   | 80   | 8    | 12 | 30 | 15   |
| FINT 80/...  | Ø 80      | 105  | 100 | 45°   | 20 | 44   | 9   | 14   | M8  | 28  | 55   | G1/4 | 46      | 14   | 82  | 82  | -    | 77   | -    | 17 | 9   | -   | 100  | 10   | 14 | 50 | 18   |
| FINT 100/... | Ø 100     | 131  | 124 | 45°   | 25 | 56   | 11  | 17,2 | M10 | 30  | 69   | G1/4 | 56      | 16   | 103 | 103 | -    | 94   | -    | 22 | 11  | -   | 124  | 10,5 | 14 | 50 | 20,5 |

\*Lökethossz: >/= 25 mm

|     |        |
|-----|--------|
| Ø20 | + 6 mm |
| Ø25 | + 1 mm |